



Journal trimestriel – 2^{ème} trimestre 2011 – N°35 Pour les salariés de SEBSO et entrepreneurs de travaux forestiers

Le croquis de chantier (Decret hygiene&securite dec 2010)

Le nouveau décret impose depuis le 20 Avril 2011 que les opérateurs des chantiers forestiers reçoivent un croquis de la coupe à réaliser.

Réalisation du croquis

Possibilité de visualiser les parcelles sur le Géo portail :

- Repérage des coordonnées des parcelles
- Affichage des couches utiles : carte IGN, photos aérienne, limites administratives, fond cadastral.

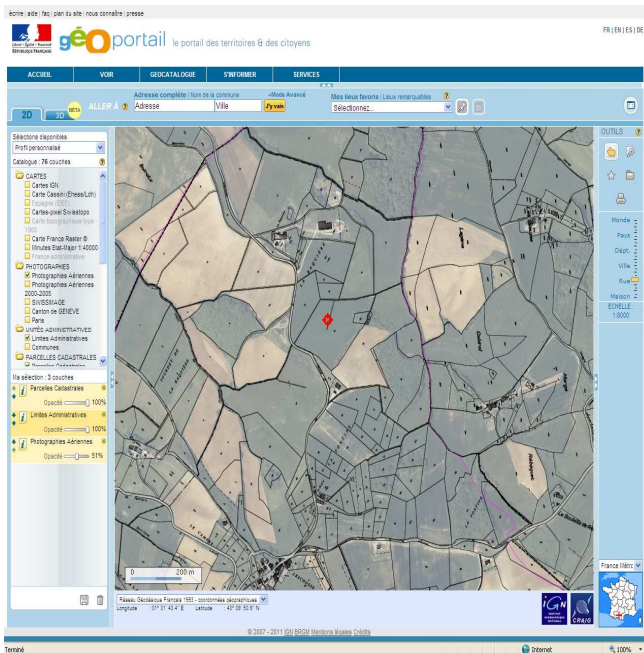
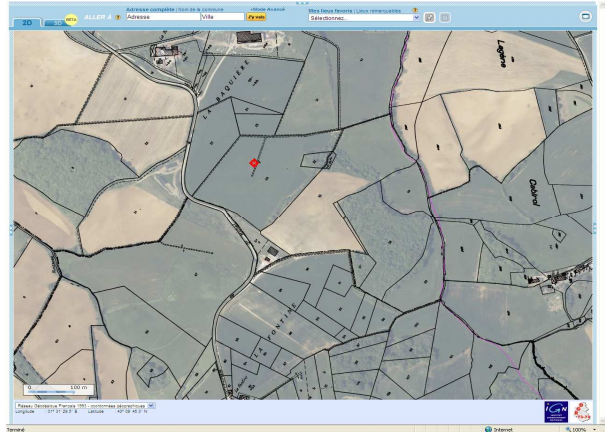

Objectifs du croquis

Le croquis final ne doit pas seulement être un document de réponse à la réglementation. Son objectif est d'être utilisable par les opérateurs en présentant les parcelles à exploiter ainsi que les lieux importants pour la sécurité : place de dépôt, point de rendez vous avec les pompiers, lieu où le téléphone est accessible.

Pour cela il doit être lisible, complet, précis et comporter toutes les informations prévues par le décret.

Une coupe peut comporter plusieurs croquis pour illustrer plusieurs ilots à exploiter d'une même coupe

- Choisir le zoom adapté : 1/4000 en général pour une bonne lecture et vision de l'ensemble des parcelles.
- Contrôle des parcelles et l'état boisé par exemple (Image aériennes)
- Passer en affichage plein écran pour avoir un maximum d'information périphérique à la coupe (Image 2 en haut sur colonne 2).
- Capture d'écran pour intégration dans le document qui servira de support du croquis.
- Coller cette image (Voir croquis final de SEBSO) dans le support

FICHE DE COUPE N° 22371
Arrêté du 31 Mars 2011 relatif à la forme des croquis joints à l'article 41, 717-76-1 du code rural

LOCALISATION

Commune de	MONTEUT PLANTAUREL	Département	09	Responsable de coupe et Mitrofore	FERRE JULIEN	Date achat	
Nom du propriétaire de la coupe	PEYRE Armand				06 74 00 79 01	30/05/11	
Réf Cadastrale	B2-403-40-4-10-488-432						
Lieu dit	VIDALE	Détail d'exploitation	300711	Type de coupe	AMELIORATION		

Arrière pompier de Fil	X	533 120	Point de couverture	X	533 120	Site SEBSO	06 91 84 78 23
	Y	1 785 675	Arrière pompier de Fil	Y	1 785 675	Service Sécurité	06 74 00 79 96

CROQUIS DE L'ÎLOT 1 DE LA COUPE



ENVIRONNEMENTALEMENT VOTRE

CARTES DES DOSSIERS DE COUPE DE SEBSO

CREATION DE CARTE DE DOSSIER DE COUPE

Gestion des couches :

- Carte : cartes IGN
- Désactiver photos aériennes
- Limites administrative
- Réseau de transport
- Réseau hydrographique
- Sites protégés (Tous sauf littoral)
- Espaces Naturels

Liste des types d'écosystème à vérifier

Amphibien	12
Eau	5
Mammifère	21
Oiseau	30
Orchidée	29
Papillon	26
Reptile	16

Affichage :

- Echelle à 32000
- Plein écran (F11)
- Masquer toutes les bordures

Information des couches :

- Gestion de l'opacité des couches jusqu'à l'isibilité de la carte possible
- Copier affichage écran et coller dans trame des cartes sur bdd : BASESEBSO

A la SEBSO, chaque coupe fait l'objet d'une enquête environnement issue du Geoportail.

LD_SITES_FRANCAIS	
Sites	Soumis à autorisation
Site Inscrit	Oui
Réserve Biologique Intégrale	Oui
Parc Naturel National	Oui
Conservatoire du littoral et rivages lacustres	Oui
Réserve Biologique Domaniale dirigée	Oui
Sites Ramsar	Oui
Forêt de Protection	Oui
Site Classé	Oui
Parc National cœur	Oui
Natura 2000 : SIC ou ZPS	Oui
Patrimoine Mondial de l'Unesco	Oui
Arrêté de Biotope (Arrêté Préfectoral Protection Biotope)	Oui
Réserve Naturelle de Chasse et de Faune Sauvage	Non
Réserve de Biosphère	Non
Parc Naturel Régional	Non
ZICO	Non
Réserve biogénétique du Conseil Européens	Non
ZNIEFF T1 et ou T2	Non
Réserve Naturelle Régionale	Non
Conservatoire Régionaux et Espaces Naturels	Non
Réserve Nationale de chasse et de Faune Sauvage	Non
Réserve Naturelle Nationale	Non

Carte finale, récapitulative qui est alors envoyée aux responsables des coupes en couleur ou par informatique.

Coupe : Rase

ILOT 1

SEBSO

N° COUPE :
17520

11367
COUSI Sigéhan
06 07 34 05 23

Commune de :
LA CANOURGUE

Département :
48

NOM PROPRIÉTAIRE :
ONF

REF PARCELLES :
229

Lieu dit :
Forêt sectionale de Marguerite

COORDONNÉES SECOURS :
VOIR CROQUIS JOINT AU DOSSIER

LEGENDE SITES :

- ZNIEFF T1
- ZNIEFF T2
- INSC
- PN
- INP
- INPN
- NATURA
- SA

©GEOPORTAIL 2007 CETTE CARTE EST DISPONIBLE EN COULEUR SUR DEMANDE AU TES (MAIL) Nord en haut de page

En fonction du site présent sur la coupe, une demande d'autorisation de coupe peut être alors demandée avant début des travaux. Chaque site comprend un type d'écosystème qu'il faut prendre en compte lors de la coupe (Ci-dessus liste et nombre de représentant de type forestier)



SEBSO

SOCIÉTÉ D'EXPLOITATION DES BOIS DU SUD-OUEST

FLASH SECURITE

JUIN 2011

Année 2011 : du 01/01/2011 au 31/12/2011



L'année 2011 est symbolisée

par Etre vu sur chantier !



Depuis le 1^{er} janvier 2011
 3 Accidents du Travail avec arrêt
 Soit 42 jours d'arrêt de travail
 (au 30 juin 2011)



MOIS	Date de l'AT	Nombre de jours d'arrêt	ZONE
AVRIL 2011 :			
MAI 2011 :			
DUCHEIN Jean-Pierre	20/05/2011	14	24
Branche en tension blesse le bûcheron au bras			
JUIN 2011 :			

Un AT avec arrêt sur la période du 1^{er} avril au 30 juin 2011.



L'accident avec arrêt du mois de mai 2011a eu lieu sur un chantier où se trouvaient 3 bûcherons salariés de SEBSO. Les 2 bûcherons ont porté secours à leur collègue en utilisant le pansement compressif de leur trousse à pharmacie pour arrêter le saignement mettant ainsi en application leur formation de secouriste du travail (SST). Ils ont ensuite alerté les secours en indiquant la position du chantier.

Il s'agit ici de l'application parfaite des mesures de sécurité de SEBSO qui correspondent aux spécifications requises par le décret hygiène et sécurité de décembre 2010.

Les salariés de SEBSO ont été félicités par les équipes des pompiers pour leur comportement vis-à-vis de cette situation d'urgence.





SEBSO

SOCIÉTÉ D'EXPLOITATION DES BOIS DU SUD-OUEST

FLASH SECURITE

JUN 2011

Année 2011 : du 01/01/2011 au 31/12/2011



NOUS ENTRONS EN PERIODE ESTIVALE RAPPELS SUR LA SANTE SECURITE SUR CHANTIERS FORESTIERS

- **Attention au risque d'incendie** : vérifier les extincteurs et leur validité, réactualiser vos connaissances sur la mise en œuvre des extincteurs.

Abatteuse SEBSO qui a pris feu sur chantier en mai 2011.



- **Attention aux fortes chaleurs** : bien s'hydrater en buvant de l'eau tout au long de la journée de travail, en particulier sur les postes plus exigeants au point de vue effort physique (bûcheron et chauffeur skidder).
- **Adapter les horaires de travail** : organiser la journée de travail sur chantier afin d'éviter les efforts physiques maximum aux heures les plus chaudes de la journée.



- **Attention aux orages et pluies violentes associées** : en cas d'orage, regagner le véhicule et s'y abriter (le véhicule fait office de cage de faraday). Les fortes pluies peuvent provoquer des glissements de terrain.

Orage violent (avril 2011) sur chemin d'accès chantier de Nistos (départ. 65)